

## VITÓRIA HISTÓRICA: LEI FEDERAL RESTABELECE 583 DIAS CONGELADOS NA PANDEMIA



Sanção da LC 226/2026 garante o resgate do tempo de serviço para quinquênios, sexta-parte e licença-prêmio. Entenda como a Afalesp atua para acelerar a atualização na folha de pagamento.

Página 3

## SEGURANÇA E LAZER:

Unidade agora conta com Alvará, **Habite-se** e AVCB, garantindo proteção jurídica e valorização do patrimônio dos associados.



Página 2

## AFALESP E FENALE

articulam defesa do serviço público em encontro no Rio de Janeiro

Página 11

## ALERTA DE SEGURANÇA:



Fraudes digitais estão mais sofisticadas. Confira nosso guia prático com 5 dicas essenciais para proteger seus dados e suas finanças.

Página 7



## CAMINHOS DO MAR: INSCRIÇÕES ABERTAS PARA EXPEDIÇÃO HISTÓRICA EM MAIO

Prepare-se para uma jornada de 8km de natureza e arquitetura na antiga Estrada de Santos, com roteiro cultural exclusivo.

Página 4

## Resiliência e Estratégia no Horizonte de 2026

O primeiro trimestre de 2026 consolida um ciclo de entregas patrimoniais históricas para a Afalesp, ao mesmo tempo em que impõe um xadrez político complexo. Se por um lado celebramos a segurança jurídica definitiva da Colônia de Caraguatatuba, por outro, o cenário nacional exige mobilização técnica frente às pressões da Reforma Administrativa e aos limites impostos pelo

calendário eleitoral.

Nesta edição, detalhamos como o “descongelamento” do tempo de serviço resgata a dignidade do funcionalismo e quais os caminhos da Campanha Salarial em um ano de restrições fiscais. A Afalesp reafirma seu papel: zelar pelo que foi conquistado e antecipar-se aos desafios que virão.



Por Gilmar Manoel,  
Diretor-Presidente da Afalesp

### Segurança Jurídica:

## Colônia de Caraguatatuba obtém regularização plena

Após anos de interlocução técnica e superação de entraves burocráticos, a unidade de Caraguatatuba agora opera com 100% de

conformidade legal. A conquista do Alvará, **Habite-se** e o AVCB (Auto de Vistoria do Corpo de Bombeiros) não é apenas uma formalidade,

mas a garantia de proteção absoluta ao patrimônio dos associados. Com a documentação em dia, a Afalesp elimina riscos de interdições e va-

loriza o imóvel, assegurando que o lazer da família Afalesp ocorra sob os mais rigorosos padrões de segurança exigidos pelo Estado.



# JUSTIÇA HISTÓRICA

## Lei Complementar 226/2026 oficializa o “Descongela” e resgata 583 dias de direitos

A longa batalha pela reparação dos direitos subtraídos durante a pandemia chegou a um desfecho vitorioso. Com a sanção da Lei Complementar Federal nº 226/2026 em janeiro deste ano, o “congelamento” imposto pela antiga LC 173/2020 foi oficialmente superado. Para os servidores da Alesp, isso significa a reincorporação imediata de 583 dias (período entre 28 de maio de 2020 e 31 de dezembro de 2021) na contagem de tempo para todos os fins de vantagens temporais.

### O que muda na prática para o servidor?

Diferente da regra anterior, que “pulava” esse período, a nova legislação determina que o tempo trabalhado na pandemia seja computado como se nunca tivesse havido interrupção. Os reflexos são direitos no bolso e na carreira:

● **Antecipação de Quinquênios e Sexta-Parte:** Servidores que tiveram a concessão de adicionais adiada em quase dois anos agora terão suas datas de aquisição retroagidas. Na prática, se o seu próximo quinquênio estava previsto para 2027 devido ao congelamento, ele poderá ser antecipado para 2025 ou 2026.

● **Licença-Prêmio:** O período de 583 dias volta a contar para o fechamento dos blocos de cinco anos necessários para o gozo ou conversão em pecúnia (nos casos permitidos).

● **Pagamentos Retroativos:** Embora a legislação federal tenha restabelecido o direito à contagem de tempo,



o pagamento de valores retroativos ainda carece de autorização no Estado de São Paulo. A lei federal autoriza, mas não impõe a obrigatoriedade imediata de que estados e municípios quitem os atrasados, condicionando o pagamento à disponibilidade orçamentária de cada ente.

● **O papel da Alesp e o Decreto Estadual:** No âmbito

do Estado de São Paulo, o governo já sinalizou o cumprimento da norma federal através do Decreto nº 70.396/2026. No entanto, a Afaesp permanece vigilante quanto à celeridade da aplicação desses reflexos na folha de pagamento dos servidores da Assembleia.

“Não se trata de um aumento salarial, mas do reconhecimento de um tempo em

que o servidor esteve na linha de frente. É o resgate de um patrimônio funcional que havia sido confiscado”, reforça a diretoria da Afaesp.

A atuação da deputada federal Luciene Cavalcante foi o motor dessa conquista no Congresso, articulando o projeto que corrigiu a distorção nacional e devolveu a previsibilidade às carreiras públicas.

### Tabela de Impacto: Entenda o Resgate dos Direitos

Benefício	Como estava (LC 173)	Como fica agora (LC 226/2026)
Tempo de Serviço	583 dias "apagados" da ficha	Integralmente reincorporado
Quinquênio/Sexta-parte	Data de aquisição empurrada para frente	Data retroagida; Direito Reconhecido, mas Pagamento Pendente de Regulamentação
Licença-Prêmio	Contagem suspensa no período	Blocos de tempo completados mais cedo

# Campanha Salarial 2026: O desafio das negociações em ano eleitoral

O diálogo em torno da recomposição salarial este ano exige precisão cirúrgica. Por ser um ano eleitoral, a Lei de Responsabilidade Fiscal (LRF) e a legislação eleitoral impõem prazos e limites rígidos para reajustes que excedam a inflação do período.

A Afaesp monitora os índices inflacionários acumulados e as janelas de oportunidade legislativa na Alesp. A estratégia atual foca na construção de consensos técnicos que permitam avanços sustentáveis, evitando que a pauta dos servidores seja paralisada pelo rito político das eleições. A meta é garantir que o poder de compra não seja corroído, respeitando os ritos democráticos e a saúde financeira do Estado.



## OBITUÁRIO

**HELENICE FRANCISCO POLI**  
NASCIMENTO: 05/09/1936  
FALECIMENTO: 31/05/2025

**DOMINGOS FAMA NETO**  
NASCIMENTO: 24/2/1936  
FALECIMENTO: 14/11/2025

**MARIZA AMADEU VALVERDE**  
NASCIMENTO: 6/7/1953  
FALECIMENTO: 14/11/2025

**CELSE SENNA ALVES FILHO**  
NASCIMENTO: 23/12/1943  
FALECIMENTO: 15/12/2025

**MARIA ELISABETE MAURO**  
NASCIMENTO: 4/2/1947  
FALECIMENTO: 20/12/2025

**ANA MARIA RIBEIRO RAHME**  
NASCIMENTO: 16/4/1945  
FALECIMENTO: 4/1/2026

**HELOISA FERREIRA FRANCO**  
NASCIMENTO: 22/11/1940  
FALECIMENTO: 23/1/2026

**MOACYR CARVALHO AMARAL**  
NASCIMENTO: 12/12/1937  
FALECIMENTO: 26/1/2026

**WILMA APARECIDA M.F. DE CARVALHO**  
NASCIMENTO: 25/3/1946  
FALECIMENTO: 3/2/2026

**JOSIAS INOJOSA**  
NASCIMENTO: 23/10/1931  
FALECIMENTO: 25/2/2026

**ADELINO DIAS COELHO**  
NASCIMENTO: 1/11/1933  
FALECIMENTO: 2/3/2026

**CLARA CLOUZET**  
NASCIMENTO: 19/03/1933  
FALECIMENTO: 31/03/2026

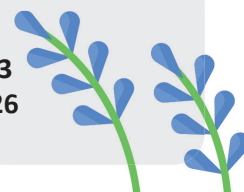

# SEJA SÓCIO

## DA AFALESP E TENHA ACESSO A UMA SÉRIE DE VANTAGENS



### COLÔNIAS DE FÉRIAS

Associados da AFALESP podem desfrutar das duas colônias de férias da associação, em Caraguatatuba, Litoral Norte, e Sororro, Circuito das Águas, durante o ano todo. Ambas contam com completa estrutura de lazer, com piscina e playground, além de wi-fi e TVs em todas as unidades. E o que é melhor: é possível levar visitantes (desde que fiquem acomodados no mesmo apartamento em que o associado).



### LOJINHAS

Toda semana, diferentes expositores oferecem seus produtos na sede da AFALESP, no subsolo da Assembleia Legislativa: roupas, calçados, artesanato, joias, artigos de cama, mesa e banho, plantas e muito mais.



### ASSISTÊNCIA FUNERAL

Acompanhamento completo e cobertura de todas as despesas com traslado e sepultamento, poupando a família de preocupações com trâmites burocráticos e pagamentos. Abrange o(a) associado(a) e pode ser estendido a cônjuge, filhos e enteados, pais e sogros mediante contratação. Assim que o servidor passa a ser Associado da AFALESP a adesão ao benefício é automática.



### PARQUES DE DIVERSÃO

Comprar ingressos aqui na nossa sede, pagando somente no dia do salário (com débito em conta), para o HopiHari, Wet'nWild, Parque da Mônica, Hello Park, Zoológico de São Paulo, Circo Patati Patata, Playland e Play Center Family.



### FARMÁCIAS

Comprar medicamentos em nossa rede de farmácias conveniadas e pagar somente no dia do salário (com débito em conta). Entrega com motoboy.



### PLANO DE SAÚDE PETLOVE

A Afalesp firmou convênio com a Petlove, garantindo descontos e condições especiais em planos de saúde para cães e gatos. Mais um benefício pensado para cuidar de toda a família!



### BEM-ESTAR

Desfrutar de sessões de massoterapia na sede da associação. Pagamento somente no dia do salário (débito em conta).



### ASSISTÊNCIA JURÍDICA

Plantões de atendimento para dúvidas sobre questões jurídicas com advogado da AFALESP (presencial, na sede da associação, ou por telefone, mediante agendamento).

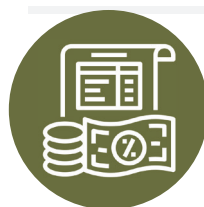

### IMPOSTO DE RENDA

Plantão de atendimento para o Imposto de Renda na sede da AFALESP. Você faz a sua declaração sem precisar sair da Assembleia, nos intervalos do seu trabalho.



### RESTAURANTE

Associados da AFALESP podem almoçar melhor e com desconto. Aproveite o convênio com o Restaurante Villa Fiore, localizado na rua Abílio Soares 1251. De segunda a sexta-feira, desfrute do delicioso buffet com sobremesa inclusa com descontos exclusivos: Funcionários da ALESP ganham 10% off enquanto que os associados da AFALESP aproveitam incríveis 20% de desconto.



### HOSPITAL ODONTOLÓGICO HOC

Com a apresentação da carteirinha, os associados terão acesso vários serviços odontológicos, desde o atendimento inicial até a conclusão do tratamento, tudo em um único local. A avaliação bucal inicial, realizada por inteligência artificial, será oferecida gratuitamente, cortesia da AFALESP. A primeira radiografia panorâmica também não terá custos. Mais informações (11) 5056-4040



### FESTAS SOCIAIS

Participação sem qualquer custo para o associado de incríveis festas durante todo o ano como: Dia das Mães, Festa Junina/Julina, Dia dos Pais, Dia do Servidor, Chá dos Aposentados, Festa de Final de Ano e muito mais.



### LOJA DE CONVENIÊNCIA

Agora os associados contam também com preços bem acessíveis em comidas congeladas, com opções variadas e saborosas que facilitam a rotina. Saúde, sabor e economia à mesa - disponível ao lado do refeitório!

# SOLENIDADE

## ASPAL celebra 22 anos de história e luta pelos aposentados e pensionistas

Na segunda-feira, 6 de abril, o Plenário Tiradentes da Alesp foi palco de uma emocionante homenagem aos 22 anos de fundação da ASPAL (Associação dos Servidores Aposentados e Pensionistas da Assembleia Legislativa do Estado de São Paulo). O evento, realizado por iniciativa do Deputado Estadual Carlos Giannazi, reafirmou o papel vital da entidade na proteção dos direitos e da dignidade daqueles que dedicaram décadas de serviço ao Parlamento paulista.

A solenidade reuniu lideranças de peso do funcionalismo público. A mesa diretora contou com a Deputada Federal Luciene Cavalcante, grande defensora da categoria em Brasília,



além de presidentes de importantes centrais e federações: José Gozzi (PÚBLICA Central do Servidor), Antônio Tuccilio (CNSP), Antônio Carlos (CONACATE), Edison Haubert (MOSAP) e o ex-presidente da FENALE, Eduardo Rangel.

A Afalesp marcou presença com seu Presidente,

Gilmar de Souza, e o Diretor-Secretário, Emanuel Florêncio, que destacaram a parceria histórica entre as entidades. Mais do que uma celebração de aniversário, o ato foi um manifesto de re-

sistência contra o confisco das aposentadorias e em defesa da paridade, celebrando a trajetória da ASPAL como um farol de esperança para os inativos e pensionistas da Casa.



# SUSTENTABILIDADE

## Terceira remessa da Campanha das Tampinhas é enviada para reciclagem

A Afalesp acaba de viabilizar o envio da terceira remessa de tampinhas plásticas coletadas na Assembleia. O volume expressivo reflete a consolidação de uma cultura sustentável entre os associados e reforça o compromisso da entidade com a economia circular e a responsabilidade social.

O ciclo continua. A campanha é permanente e não para por aqui. O objetivo agora é acelerar a próxima coleta. Para isso, a sua participação



é fundamental: aceitamos qualquer tipo de tampa plástica.

Desde as tradicionais tampas de garrafas PET e po-

tes de alimentos até itens de produtos de limpeza (detergente, amaciante), higiene pessoal (shampoo, cremes) e até tampas de canetas. Se é

plástico e é tampa, tem destino certo na nossa sede.

Como participar? Basta separar o material em casa e entregá-lo diretamente na Afalesp. O valor arrecadado com a venda desses resíduos é convertido em recursos para entidades assistenciais parceiras.

Incentive seus colegas! Um pequeno coletor em sua mesa pode fazer uma grande diferença no balanço final da nossa próxima remessa. Transforme o descarte em solidariedade!

# ALERTA

## Golpes Digitais em 2026: Sofisticação exige atenção redobrada

O avanço da inteligência artificial e o acesso facilitado a dados pessoais tornaram as fraudes financeiras extremamente convincentes neste início de ano. Criminosos agora utilizam técnicas de Engenharia Social para manipular o emocional das vítimas, simulando situações de urgência com familiares ou supostas irregularidades em contas bancárias e benefícios funcionais.

A Afalesp reforça: o elo mais fraco da segurança digital é a desinformação. Conheça as táticas mais comuns e saiba como se blindar.

**Manual de Sobrevivência Digital:** 5 dicas essenciais

Desconfie do "Urgente": Golpistas criam senso de pressa para impedir que você raciocine. Se receber uma men-



sagem de um familiar pedindo dinheiro por um número novo, ou um banco alertando sobre uma "invasão imediata", pare. Desligue e ligue para o número oficial ou fale com a pessoa por outro meio.

A Regra de Ouro das Senhas: Nenhuma instituição financeira, órgão público ou a própria Afalesp solicitará sua senha, código de verificação de

SMS ou tokens por telefone ou WhatsApp. Se pedirem, é golpe.

Cuidado com Links e PDFs: Não clique em links recebidos por SMS ou e-mail de remetentes desconhecidos. Eles podem instalar programas espíões que monitoram seus aplicativos bancários.

Verifique o Selo de Autenticidade: Ao tratar de assuntos da Afalesp ou da Alesp,

utilize apenas os canais oficiais divulgados em nosso site e boletins. Desconsidere contatos de "escritórios de advocacia" que prometem liberação de precatórios mediante pagamento antecipado de taxas.

Ative a Verificação em Duas Etapas: No WhatsApp e em seus e-mails, ative a "confirmação em duas etapas" (ajustes > conta > segurança). Isso cria uma camada extra de proteção que impede que clonem sua conta mesmo que tenham seu número.

Está em dúvida? Se receber qualquer contato suspeito mencionando benefícios da Afalesp ou processos jurídicos, não tome nenhuma decisão financeira. Entre em contato diretamente com a nossa secretaria para validar a informação.

## Boas-vindas aos novos associados da Afalesp

A família Afalesp segue crescendo! É com alegria que damos as boas-vindas aos novos associados:

**Cintia Cristina Gomes Da Fonseca, Claudio Freitas, Dolores D'alexandro, Eduardo Martins Da Silva,**

**Eloisa Helena Silva, Izabelle Fialho Linhares, James Monteiro Dos Reis, Jonas Emanuel De Moraes, Lucas Antônio Cândido Comini, Vicente Aparecido Menezes, Olga Cerqueira Leite**

Sejam todos muito bem-vindos à nossa Associação!

Que este seja o início de uma caminhada de integração, benefícios e participação em nossas atividades e conquistas coletivas.

CINTIA CRISTINA GOMES DA FONSECA



CLAUDIO FREITAS



DOLORES D'ALEXANDRO



EDUARDO MARTINS DA SILVA



ELOISA HELENA SILVA



IZABELLE FIALHO LINHARES



JAMES MONTEIRO DOS REIS



JONAS EMANUEL DE MORAES



LUCAS ANTÔNIO CÂNDIDO COMINI (À ESQUERDA) E VICENTE APARECIDO MENEZES (À DIREITA)



OLGA CERQUEIRA LEITE



# A Afalesp apoia o Grupo de Corrida e caminhada da Alesp

O Grupo de Corrida e Caminhada da ALESP é uma iniciativa promovida pela Divisão de Atendimento de Saúde ao Servidor (DASS) desde 2024, com o objetivo de incentivar a prática regular de atividade física e promover a integração entre os servidores.

Os encontros acontecem semanalmente, às quartas-feiras, às 20h, com concentração no Hall Monumental da Assembleia Legislativa. De lá, às 20h10, os participantes seguem juntos para o Parque Ibirapuera, onde realizam um percurso aproximado de 4 km, seja caminhando ou correndo, respeitando o ritmo e as condições de cada participante, retornando à Alesp por volta das 21h10.

Mais do que uma atividade física, o grupo se tornou um espaço de convivência, motivação e troca de experiências. A iniciativa estimula hábitos saudáveis, contribui para o bem-estar físico e mental e fortalece os laços entre colegas de diferentes setores.

Todos são bem-vindos para participar. O público-alvo abrange deputados, servi-



dores, aposentados, estagiários e prestadores de serviços terceirizados. Ao reunir servidores em torno do movimento e do cuidado com a saúde,

o Grupo de Corrida e Caminhada reforça o compromisso da Alesp com a promoção da qualidade de vida no ambiente de trabalho, contan-

do também com o apoio da Afalesp, que incentiva a participação de todos em prol da saúde, da qualidade de vida e do bem-estar.

**Para se inscrever, basta acessar o link ou QR Code ao lado e preencher um breve formulário de inscrição:**

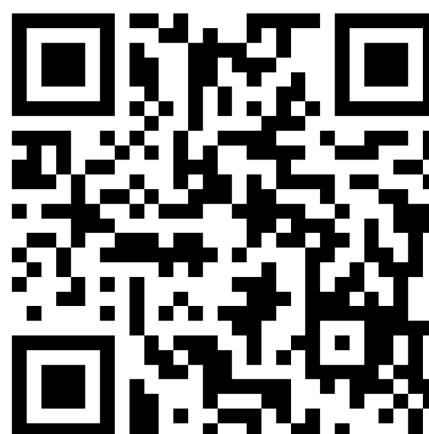

## ESPECIAL

# Mulheres no Legislativo: Mês de março marcado por homenagens e união

As ações realizadas em comemoração ao Dia Internacional da Mulher reuniram iniciativas promovidas pela Afaesp e pela Alesp, com foco no reconhecimento da força e do protagonismo feminino nos espaços institucionais. O mês de março foi dedicado às mulheres que constroem o cotidiano da Assembleia Legislativa, reforçando a importância da equidade de gênero e da valorização das servidoras e associadas.

### Carinho e Reconhecimento na Afaesp

Como forma de agradecimento à dedicação de cada servidora, a Afaesp realizou uma ação especial com a distribuição de “mimos” e mensagens personalizadas. O gesto buscou não apenas presentear, mas reforçar a importância da voz feminina na luta por melhores condições de trabalho. As atividades destacaram o papel essencial das mulheres no serviço público, celebrando o impacto de sua atuação no dia a dia da Casa.

### “Alesp é Delas”:

#### Força Conjunta

O ponto alto das celebrações foi o evento “Alesp é Delas”, realizado no dia 25 de março no Espaço Deputado Paulo Frateschi - V Centenário. A iniciativa uniu todas as entidades representativas em um grande ato de valorização, reunindo servidoras e colaboradoras de todos os



setores para uma tarde de integração, palestras e atividades culturais.

O evento contou com o apoio direto da Afaesp e das demais associações da Casa, promovendo o fortalecimento dos laços entre as servidoras e o tradicional momento de sorteio de brindes e premiações. A união das entidades simbolizou o compromisso do Parlamento com a pauta feminina. “Celebrar as mulheres da



nossa Casa é celebrar a própria base do serviço público paulista”, destacou Gilmar de Souza, presidente da

Afaesp, reafirmando que o apoio às causas femininas é uma pauta permanente da associação.

# TURISMO | Caminhos do Mar: Uma jornada entre a história e a natureza



Prepare o fôlego e a câmera: no dia 16 de maio, a Afaesp promove um passeio exclusivo pelo roteiro "Caminhos do Mar". A experiência oferece uma descida de aproximadamente 8 km pela antiga Estrada de Santos, em um

percurso que mescla monumentos históricos, arquitetura do início do século XX e a exuberância da Mata Atlântica.

Após a caminhada, o grupo seguirá para a cidade de Santos para um almoço (por conta), com

roteiro que inclui visitas aos museus icônicos da cidade litorânea. Uma oportunidade única de lazer, esporte e cultura em um só dia. Fique atento ao período de inscrições na secretaria da entidade!

## Serviço

### \* Local e horário de saída:

Estacionamento da Assembleia Legislativa, às 7h30.

### \* Percurso da caminhada:

Roteiro Histórico do Parque Caminhos do Mar, com aproximadamente 2 horas de duração.

Entrada pela portaria em São Bernardo do

Campo (S.B.C.) e saída pela portaria em Cubatão.

### \* Após a caminhada:

Embarque no ônibus com destino ao centro de Santos.

Tempo livre para passeio, com sugestão de visitas ao Museu Pelé e ao Museu do Café.

Almoço não incluso.

### \* Retorno:

Previsão de retorno para São Paulo por volta das 16h.

### \* Data limite para confirmação:

07 de maio de 2026 ou até atingir a lotação máxima do ônibus (46 pessoas).

### \* Grupos Especiais / Meia-entrada:

Consultar na AFALESP o valor diferenciado com meia entrada.

## PATRIMÔNIO | Chalés em Socorro ganham área de lazer revitalizada e ampliada

A Afaesp segue investindo na modernização de seu patrimônio para oferecer mais conforto aos associados. A bola da vez é a unidade de Socorro, que passa por uma ampla reforma em sua área de churrasqueiras.

### O projeto de revitalização inclui:

- **Ampliação dos espaços de convivência:** Mais área útil para as famílias.

- **Infraestrutura:** Construção de um segundo banheiro nesta área de lazer e reforma completa dos telhados.

- **Urbanização:** Pavimentação dos passeios públicos e melhorias na acessibilidade.

Essas benfeitorias garantem que os momentos de

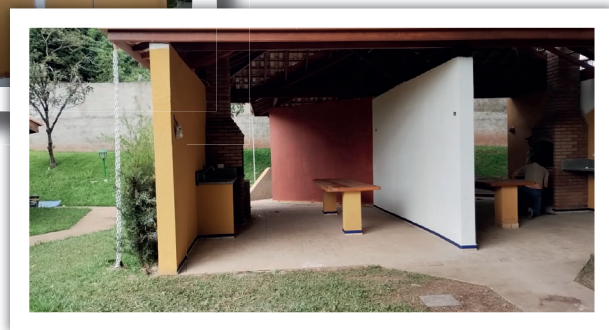

lazer em Socorro sejam ainda mais prazerosos, valorizando a estrutura e o bem-estar de quem utiliza os chalés.

# MOBILIZAÇÃO

## Afalesp e FENALE articulam defesa do serviço público em encontro no Rio de Janeiro

No último dia 26 de março, a Afalesp cumpriu uma agenda estratégica em solo carioca, reforçando sua atuação nacional em defesa do funcionalismo. Em parceria com a FENALE (Federação Nacional dos Servidores dos Poderes Legislativos) — entidade à qual a Afalesp é filiada —, a associação integrou uma série de atividades voltadas ao fortalecimento do diálogo entre servidores e o Parlamento.

A programação contou com uma visita institucional ao Palácio Tiradentes, sede histórica do Legislativo fluminense, seguida por um Encontro Regional na sede da ALERJ. Organizado em conjunto com o Instituto Servir Brasil, o SINDALERJ e o SindservTCERJ, o evento reuniu lideranças para debater eixos centrais como a



Previdência, a Negociação Coletiva e os novos rumos da Reforma Administrativa.

A iniciativa fez parte de um cronograma nacional de

atividades que visa unificar as entidades representativas contra a retirada de direitos. Para a Afalesp, a participação ativa nesses fóruns é essen-

cial para alinhar estratégias e garantir que a valorização das carreiras do Legislativo paulista esteja conectada às grandes discussões do país.

## Afalesp auxilia associados na declaração do Imposto de Renda 2026

A Afalesp está oferecendo suporte aos associados para a elaboração da Declaração do Imposto de Renda Pessoa Física (IRPF) 2026. O prazo final para envio à Receita Federal é **29 de maio**, e a orientação é que os contribuintes não deixem para a última hora.

Para facilitar o processo, a entidade disponibiliza atendimento com orientação completa sobre a documentação necessária, que inclui

informes de rendimentos, comprovantes de despesas médicas e educacionais, documentos de bens, entre outros.

O serviço tem valores acessíveis: **R\$ 150,00 para sócios e R\$ 200,00 para não sócios.**

Os documentos podem ser enviados de forma prática por e-mail, WhatsApp ou presencialmente na sede da Afalesp, garantindo agilidade e comodidade durante o pro-



cesso de declaração.

Para mais informações, os interessados podem entrar em contato pelo **WhatsApp (11) 99372-1998.**

**Aponte a câmera e  
associe-se hoje mesmo!**  
Descubra todos os  
benefícios da Afalesp e  
as promoções das  
Lojinhas da Semana.



## **AFALESP - Associação dos Funcionários da Assembleia Legislativa do Estado de São Paulo**

### **DIRETORIA EXECUTIVA**

#### **Presidente:**

Gilmar de Souza Manoel

#### **1º Vice-Presidente:**

Mariana Pereira de Oliveira

#### **2º Vice-Presidente:**

Joacy Carneiro de Mesquita

#### **1º Secretário:**

Emanoel Florêncio de Souza

#### **2º Secretário:**

Celso Mitsuhiro Matsumoto

#### **1º Tesoureiro:**

Cilso Jorge Messias (Tita)

#### **2º Tesoureiro:**

Carlos Alberto Marinho

#### **Diretor Financeiro e Patrimonial:**

Sergio Artur Ciccone

#### **Depto. Jurídico:**

Natacha Souza Jones

#### **Diretor Social Cultural, Ambiental e Desportivo:**

Cairo Mendes Sobrinho

#### **Diretor Aposentados e Pensionistas:**

Célia Regina Palma Martins

#### **Diretor Comunicação:**

Naiara Reis de Almeida Perrucci

#### **Diretor Cargo em Comissão**

Altair Souza Miguel

#### **CONSELHO DELIBERATIVO:**

Rita Amadio de Brito Andrade  
Ferraro

Álvaro Weissheimer Carneiro  
(IN MEMORIAM)

Aluizio Soares Peixoto Filho

Humberto Beloni Bizerra

Alan Pereira de Oliveira

#### **SUPLENTES:**

Jorge Luis Julio

Silvio Cesar Chiapina Baroni

#### **CONSELHO FISCAL:**

Suzete Freitas de Lima

Antonia Maria Corrêa

Bruno Zanardi da Silva

#### **SUPLENTES:**

Januário Antônio Marques

Donizete de Souza Machado

#### **O PARLAMENTAR**

#### **Diretor Responsável:**

Gilmar de Souza Manoel

(Presidente da AFALESP)

#### **Jornalista Responsável:**

Jeferson Martinho – MTB 31886/SP

#### **Apuração e Redação:**

Aline Abreu

#### **Criação e Diagramação:**

Rodrigo Domingues

Nova Onda Comunicação

#### **FOTOS:**

Acervo AFALESP

#### **Redação e Administração:**

Palácio 9 de Julho

Av. Pedro Álvares Cabral, 201

Subsolo – CEP 04097-900

Fones: 3886-6945 / 3886-6946 /

3686-6958

E-mail [afalesp@afalesp.com.br](mailto:afalesp@afalesp.com.br)

Site: [www.afalesp.com.br](http://www.afalesp.com.br)

Tiragem: 1.200 exemplares

#### **Impressão:**

As matérias assinadas são de inteira  
responsabilidade de seus autores.



## **O Parlamentar**

Órgão Oficial da Associação dos  
Funcionários da Assembleia  
Legislativa do Estado de São Paulo  
Afalesp - Entidade filiada a:

**FESPESP, FEMALE, SESPESP,  
MOSAP, CCM-IAMSPE, CNSP  
e PÚBLICA CENTRAL DO SERVIDOR**

Fechamento autorizado. Pode ser aberto pelos Correios.