

## Campanha Salarial **2023/2024**

# Deputados aprovam reajuste de 7,6% para servidores da Alesp



AFALESP, que participou da mesa de negociação em conjunto com a ASPAL e o SINDALESP, acompanhou a sessão extraordinária que aprovou reajuste de 7,6%

e revalorização dos auxílios em 5,6%. Diretoria avalia que a proposta atende parcialmente a demanda dos servidores.

**Página 7**



A diretoria está promovendo reuniões de aproximação com a nova Mesa Diretora da Alesp. A primeira foi com o deputado Teonílio Barba (PT), 1º Secretário. Novos encontros estão sendo agendados.

**Página 6**



A AFALESP fechou um novo convênio e vai oferecer serviços de manicure e pedicure todas as segundas-feiras, nas instalações da Associação. Agende seu horário!

**Página 10**

# PALAVRA DO PRESIDENTE

## O trabalho não para!

A AFALESP está atenta e vigilante em relação aos anseios dos nossos associados e futuros associados. Entre muitas ações empenhadas nos últimos meses, estamos participando em conjunto com a ASPAL e o SINDALESP, da mesa de negociação com a mesa diretora da Alesp, reforçando a luta em defesa de uma Campanha Salarial com resultados justos para a categoria. Também estamos vigilantes e acompanhando de perto a possibilidade de entrar em votação no Congresso Nacional a Proposta de Emenda à Constituição (PEC) 32/20, de autoria

do ex-presidente Jair Bolsonaro. Estamos mobilizados junto com sindicatos e associações que representam os servidores públicos para impedir a votação e pedir a retirada da PEC 32 da pauta de discussões. Iniciamos as discussões para promover nossa reforma Estatutária visando ampliar a base de sócios. Paralelamente a isso, adotamos um novo Sistema informatizado de Gestão Integrada conhecido como Pandora. Essa ferramenta tem como objetivo otimizar a produção e os processos gerenciais oferecendo mais segurança aos dados dos associados.

Também estamos realizando a fase de teste de funcionamento de um aplicativo para otimizar a relação entre a AFALESP e o associado e que poderá ser baixado pelos sistemas Android e Apple IOS. Com esse APP todas as informações estarão na palma da mão do associado, por exemplo, com o celular será possível fazer agendamento nas colônias de férias de modo fácil, prático e muito seguro. Além disso, fechamos contrato com a agência Nova Onda Comunicação para reformular os canais de comunicação e de relacionamento para facilitar e atender as deman-



*Carlos Alberto Marinho,  
Presidente da AFALESP*

das dos associados com mais eficiência e qualidade. Enfim, o trabalho em prol dos nossos associados não para!

## Como o novo Arcabouço Fiscal pode afetar o funcionalismo

O novo arcabouço fiscal é um conjunto de regras que o governo Lula propôs para substituir o teto de gastos, que limita o crescimento das despesas públicas à inflação do ano anterior. O objetivo é assegurar gastos considerados prioritários e possibilitar um aumento dos investimentos públicos, mas sem gerar descontrole nas contas do governo. Ele prevê uma meta de resultado primário, que é a diferença entre receitas e despesas do governo antes do pagamento dos juros da dívida pública. Essa meta tem um intervalo de cumprimento em percentual do Produto Interno Bruto (PIB). Por exemplo, para 2023, a meta é de um déficit primário de 0,5% do PIB, com uma banda de tolerância de 0,2 ponto percentual para mais ou para menos.

Além da meta de resultado primário, o arcabouço fiscal estabelece dois limites para o crescimento das despesas primárias do governo. O primeiro é baseado na arrecadação: o aumento dos gastos não pode ser superior a 70% do crescimento da receita. O segundo é baseado no PIB: o aumento dos gastos não pode ser inferior a 0,6% nem superior a 2,5% em relação ao ano anterior. Estão previstas algumas exceções e flexibilizações como por exemplo, abertura de créditos adicionais em casos de calamidade pública ou de emergência nacional ou ainda o acionamento de mecanismos de ajuste fiscal, como congelamento de salários e proibição de novas contratações, quando as metas reiteradamente não forem atingidas.

Isso afeta diretamente o funcionalismo público, inclusive os servidores públicos estaduais.

Outro ponto controverso é a limitação dos gastos com pessoal. O projeto do governo prevê que os estados e municípios devem respeitar os limites estabelecidos pela Lei de Responsabilidade Fiscal (LRF) para as despesas com pessoal ativo e inativo. Esses limites são de 60% da receita corrente líquida para o conjunto dos poderes e órgãos e de 49% para o poder executivo. Além disso, o projeto do governo estabelece que os estados e municípios devem adotar medidas adicionais de contenção das despesas com pessoal quando elas ultrapassarem 95% dos limites da LRF. Essas medidas incluem a redução temporária da jornada

de trabalho com proporcional diminuição da remuneração e a suspensão das progressões e promoções na carreira.

Portanto, a proposta de arcabouço fiscal do governo Lula pode ter impactos significativos para o funcionalismo público, em especial os servidores públicos estaduais, que dependem das receitas dos estados para garantir seus salários e benefícios. Por isso, é importante que os servidores acompanhem o debate sobre o projeto e se mobilizem para defender seus direitos e interesses.

O novo arcabouço fiscal ainda precisa ser aprovado pelo Congresso Nacional para entrar em vigor.

**Emanoel Florêncio**  
*Economista, com especialização  
em Gestão Pública.  
É diretor-secretário da AFALESP*



# CARAGUÁ E SOCORRO:

## desfrute das mais belas paisagens das colônias de férias da AFALESP

No segundo semestre de 2023, o calendário conta com mais 6 feriados. Que tal aproveitar esses dias de descanso para conhecer as colônias de férias da AFALESP e desfrutar das mais belas paisagens. Localizadas nas cidades de Caraguatatuba e Socorro, as colônias de férias disponibilizam aos associados uma excelente infraestrutura, com salão de jogos, sala de TV, vaga de garagem e muito mais. Além disso, a Associação segue investindo nas duas unidades para atender os associados proporcionando momentos únicos de lazer e segurança para toda a família.

As Colônias de Caraguatatuba, no Litoral Norte, e Socorro, no Circuito das Águas, ficam liberadas para uso dos sócios durante todo o ano. Em feriados prolongados, caso o número de interessados ultrapasse o de unidades, é feito um sorteio. Nos períodos de férias escolares, é necessária uma inscrição prévia – o prazo é aberto normalmente com um mês de antecedência. É possível levar visitantes (desde que fiquem acomodados no mesmo apartamento em que o associado estiver hospedado), nas duas colônias, há apartamentos que também acomodam pets.

Consulte condições e taxas no site da associação ([www.afalesp.com.br](http://www.afalesp.com.br)).

### CARAGUÁ



### SOCORRO

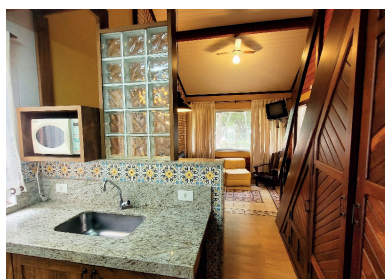
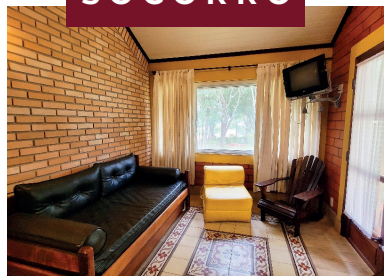

## CONFIRA OS FERIADOS DO SEGUNDO SEMESTRE DE 2023:

- **Independência do Brasil** - 7 de setembro (quinta-feira)
- **Nossa Senhora Aparecida** - 12 de outubro (quinta-feira)
- **Dia do Servidor Público** - 28 de outubro (sábado)
- **Finados** - 2 de novembro (quinta-feira)
- **Proclamação da República** - 15 de novembro (quarta-feira)
- **Dia da Consciência Negra** - 20 de novembro (segunda-feira)
- **Natal** - 25 de dezembro (segunda-feira)





# AFALESP investe em novo Sistema de Gestão

A AFALESP está investindo em um novo Sistema de Gestão Geral conhecido como Pandora. A ferramenta tem como objetivo otimizar a produção e os processos gerenciais oferecendo mais segurança aos dados dos associados.

Emanuel Florêncio, diretor secretário, explicou que a Associação iniciou a implantação do sistema de gestão no começo de 2023. "Prendemos com isso, tornar todo nosso processo muito mais seguro com controle sobre os dados e das organizações sempre integrando todos nossos departamentos", destacou.

Para o primeiro tesoureiro, Gilmar de Souza Manoel, as análises estatísticas processadas pela nova tecnologia vão ajudar na tomada de decisões e na implantação de ações para beneficiar associados e potenciais associados. "Iniciamos uma reformulação total dos nossos cadastros, com uma maior organização das contas a pagar e a receber, além disso

com a nova ferramenta temos a possibilidade de preparar textos mais selecionados para núcleos de associados".

O presidente Carlos Alberto Marinho, destacou ainda que já está em fase de teste de funcionamento um aplicativo para dinamizar a relação entre a AFALESP e o associado que poderá ser baixado pelos sistemas Android e Apple IOS. Todas as informações estarão na palma da mão do associado. Com o celular, será possível fazer, por exemplo, agendamento nas colônias de férias de modo fácil, prática e seguro.

Marinho esclarece que, por meio do Sistema de Gestão Pandora, será possível trabalhar toda a base de dados para alcançar mais associados e ampliar as categorias. "Vamos conseguir fazer campanhas direcionadas para trazer mais associados para a AFALESP", concluiu.



## Investimentos para turbinar a comunicação com o Associado

Com objetivo de melhorar a comunicação com associados e futuros associados, a AFALESP fechou contrato com a agência Nova Onda Comunicação para reformular os canais de comunicação e de relacionamento e atender as demandas dos associados com mais eficiência e qualidade.

Uma das propostas é apresentar um novo site com navegação muito mais intuitiva e fácil, layout moderno, agilidade na publi-



cação de conteúdo, melhor visualização e sistema de busca avançado para que o associado localize rapidamente o que se procura. "Vamos investir em nossas redes sociais para que sejam mais eficientes e de respostas mais rápidas. Reconhecemos a importância do nosso conteúdo chegar até nosso público final que são os servidores da Alesp", explicou Emanuel Florêncio, diretor secretário.



# SEJA SÓCIO

## DA AFALESP E TENHA ACESSO A UMA SÉRIE DE VANTAGENS



### MANICURE E PEDICURE

A AFALESP fechou um novo convênio. Agora, com a talentosa Cris, que vai oferecer serviços de manicure e pedicure todas as segundas-feiras, nas instalações da Associação. Agende seu horário pelo whatsapp (11) 95972-9822. Esteja sempre com mãos e pés impecáveis!



### COLÔNIAS DE FÉRIAS

Associados da AFALESP podem desfrutar das duas colônias de férias da associação, em Caraguatuba e Socorro, durante o ano todo. Ambas contam com completa estrutura de lazer, com piscina e playground, além de wi-fi e TVs em todas as unidades. E o que é melhor: é

possível levar visitantes (desde que fiquem acomodados no mesmo apartamento em que o associado). Nas duas colônias, também há apartamentos que acomodam pets.



### LOJINHAS

Toda semana, diferentes expositores oferecem seus produtos na sede da AFALESP, no subsolo da Assembleia Legislativa: roupas, calçados, artesanato, joias, artigos de cama, mesa e banho, plantas e muito mais. Nossos associados têm

uma vantagem especial: podem comprar e pagar somente no dia do salário (com débito em conta).



### ASSISTÊNCIA FUNERAL

Acompanhamento completo e cobertura de todas as despesas com traslado e sepultamento, poupando a família de preocupações com trâmites burocráticos e pagamentos. Abrange o(a) associado(a) e pode ser estendido a cônjuge, filhos e enteados, pais e sogros mediante contratação.



### PARQUES DE DIVERSÃO

Associados da AFALESP podem comprar ingressos aqui na nossa sede, pagando somente no dia do salário (com débito em conta), para o HopiHari, Wet'nWild, Parque da Mônica, Hello Park, Zoológico de São Paulo, Aquário de São Paulo, Cidade da Criança e Circo Patati Patata.



### FARMÁCIAS

Associados da AFALESP podem comprar medicamentos em nossa rede de farmácias conveniadas e pagar somente no dia do salário (com débito em conta). Entrega com motoboy.



### SERVIÇO DE COSTUREIRA

Atendimento através de plantão na sede da AFALESP. Pagamento também com débito em conta, no dia do salário.



### BEM-ESTAR

Associados da AFALESP podem desfrutar de sessões de massoterapia, reflexologia e podólogo na sede da associação. Pagamento somente no dia do salário (débito em conta).



### ASSISTÊNCIA JURÍDICA

Plantões de atendimento para dúvidas sobre questões jurídicas com advogado da AFALESP (presencial, na sede da associação, ou por telefone, mediante agendamento).



### SEGUROS

Possibilidade de contratação de seguros de vida, saúde, automotivo e residencial com preços especiais em corretoras conveniadas à AFALESP.



### IMPOSTO DE RENDA

Plantão de atendimento para o Imposto de Renda na sede da AFALESP. Você faz a sua declaração sem precisar sair da Assembleia, nos intervalos do seu trabalho.



### CINEMA

Mais uma novidade aguarda o servidor associado. A AFALESP fechou convênio com a Rede Cinemark para adquirir ingressos a preços promocionais. Quem gosta de ir ao cinema comprando na sede da Associação paga R\$ 20,00. Não percam tempo, porque o número de ingressos é limitado.





## Crise no mercado de Planos de Saúde dificulta fechamento de contrato

A crise no mercado dos planos de saúde está dificultando a contratação de novos serviços para atender os associados da AFALESP. E não é por falta de empenho da diretoria, que vem se dedicando para negociar um contrato que atenda os cerca de 1,4 mil associados. Depois de intensas tratativas e diversas reuniões, dois grandes acordos quase foram fechados com as operadoras Bradesco e NotreDame, mas sem sucesso.

Atualmente a AFALESP dispõe de uma carteira de Plano de Saúde, um contrato antigo com a empresa Amil, só que para um número mui-

to reduzido de associados e sem a possibilidade de adesão de novos. “Estamos na luta para assinar um contrato com uma operadora que ofereça um serviço de qualidade, mas está bem difícil porque o mercado passa por uma fase de transição no Brasil e está tudo meio tumultuado. Continuamos na busca por soluções e tenho certeza que vamos encontrar um plano de saúde de qualidade comprovada e com melhores condições para os associados, tanto em relação ao alcance da rede credenciada, quanto à viabilidade financeira”, disse o presidente Carlos Alberto Marinho.

## Diretores se encontram com mesa diretora da Alesp

A diretoria da AFALESP esteve reunida com o deputado Teonílio Barba (PT), 1º secretário da nova mesa diretora da Alesp (2023-2025). A atual composição é formada ainda pelo presidente André do Prado (PL), e o deputado Rogério Nogueira (PSDB), 2º secretário, cujos encontros também estão sendo agendados.

“As reuniões de aproximação aconteceram nos últimos meses e tiveram como objetivo apresentar a Associação e os objetivos que norteiam nosso trabalho, afinal



são 76 anos de representação e comprometimento com o servidor, uma trajetória marcada por lutas e conquistas, pela

busca constante de garantia e manutenção de direitos, sem esquecer da qualidade de vida de nossos associados por

meio de nossas estruturas de lazer e entretenimento”, afirmou Emanuel Florêncio, diretor secretário.



# CAMPANHA SALARIAL 2023/2024

## Deputados aprovam reajuste de 7,6% para servidores da Alesp

Foi aprovado na noite de 13/06, em sessão extraordinária, o projeto de lei complementar 92/2023, de autoria da Mesa Diretora da Alesp, que propõe reajuste de 7,6% nas Escalas de Classes e Vencimentos do Quadro da Secretaria da Assembleia Legislativa. A proposta foi aprovada em plenário e seguiu para sanção do governador do Estado de São Paulo, Tarcísio de Freitas.

A diretoria da AFALESP em conjunto com a ASPAL (Associação dos Aposentados e Pensionistas da Assembleia Legislativa) e com o SINDALESP (Sindicato dos Servidores Públicos da Assembleia Legislativa e do Tribunal de Contas do Estado de São Paulo), participou da mesa de negociações com a Mesa Diretora da Alesp.

Na justificativa ao projeto, a Mesa Diretora destacou que “diante do disposto no inciso XI do artigo 115 da Consti-



tuição do Estado de São Paulo e em face das disponibilidades do orçamento da Assembleia Legislativa, a presente proposição tem por escopo reajustar os vencimentos dos servidores do quadro da Secretaria da Assembleia Legislativa”.

Na avaliação do presidente da AFALESP, Carlos Alberto Marinho, o reajuste dos vencimentos em 7,6% e a

revalorização dos auxílios em 5,6%, aprovados pelos deputados, atendem parcialmente as demandas dos servidores. De acordo com a proposta aprovada pela Alesp, além do reajuste de 7,6% nos vencimentos, os servidores tiveram uma revalorização dos auxílios em 5,6%, o vale-refeição passará para R\$ 66,42, o auxílio-alimentação para R\$ 799,78 e auxílio-escolar

para R\$ 719,99.

“A Afalesp também participa ativamente de todas as negociações e dos encontros com federações, confederações e centrais públicas que defendem o interesse do servidor público. Estamos atentos e vigilantes às mudanças que eventualmente podem acontecer e que afetam a vida do servidor”.

## Associação reforça movimento contra a PEC 32

A AFALESP está acompanhando de perto e atenta a possibilidade de entrar em votação no Congresso Nacional a Proposta de Emenda a Constituição (PEC) 32/20, de autoria do ex-presidente Jair Bolsonaro, que propõe a alteração de

dispositivos sobre servidores e empregados públicos e modifica a organização da administração pública direta e indireta de qualquer dos Poderes da União, dos estados, do Distrito Federal e dos municípios. Na prática a proposta gera preocupação

porque retira direitos e prejudica a prestação do serviço público.

“Estamos mobilizados junto com sindicatos e associações que representam os servidores públicos para impedir a votação e pedir a retirada da PEC 32 da pauta de discussões. A

categoria pode estar segura de que existe uma articulação para impedir esse absurdo: somos favoráveis a uma reforma administrativa justa, mas não essa que prejudica servidores e o serviço público”, garantiu Emanuel Florêncio, diretor secretário.



# OBITUÁRIO

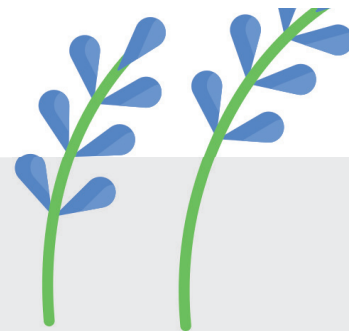

SERGIO MORELLI JR  
NASC.: 16/5/1965  
Falecimento: 11/9/2022

YARA FAGÁ  
NASC.: 5/10/1953  
Falecimento: 12/9/2022

FABIO GUIMARÃES LOBO  
NASC.: 31/3/1928  
Falecimento: 15/9/2022

ADMIR GALIATO  
NASC.: 27/12/1945  
Falecimento: 22/9/2022

SARAH GOLDENBERG  
NASC.: 3/10/1936  
Falecimento: 27/10/2022

LOURDES MAGARICS NARDINI  
NASC.: 23/9/1945  
Falecimento: 5/11/2022

NEUSA FONSECA MENDES  
NASC.: 23/4/1944  
Falecimento: 21/11/2022

JOSE MARIO FARIA  
NASC.: 15/5/1950  
Falecimento: 23/11/2022

ZELIA MARIA DUQUE  
NASC.: 6/3/1955

Falecimento: 26/11/2022

ALEXIS BITTAR  
NASC.: 16/9/1940  
Falecimento: 27/11/2022

ANTONIO LIBANIO ARAUJO NETO  
NASC.: 22/8/1953  
Falecimento: 12/12/2022

WILLIAN PETCOV BASAN  
NASC.: 15/2/1967  
Falecimento: 15/12/2022

PAULA LEDA SOARES SILVA  
NASC.: 14/4/1946  
Falecimento: 20/12/2022

MARIA HELENA MOLA  
NASC.: 30/1/1944  
Falecimento: 20/12/2022

MARIA MARGARETE SIMÕES  
NASC.: 13/4/1949  
Falecimento: 16/1/2023

ZULMIRA PATROCINIO MOUTINHO  
NASC.: 14/2/1939  
Falecimento: 23/1/2023

LEONOR DOS ANJOS GAIA  
NASC.: 19/11/1953  
Falecimento: 24/1/2023

MARIA CECILIA VILAÇA BRETAS  
NASC.: 16/5/1944  
Falecimento: 1/2/2023

GERCIO TRIGUEIRO  
NASC.: 26/6/1925  
Falecimento: 23/3/2023

MARLENE APARECIDA AGUIAR  
NASC.: 27/11/1939  
Falecimento: 11/4/2023

MARIA APARECIDA GADIOLI PIGATTO  
NASC.: 11/11/1949  
Falecimento: 11/4/2023

SIDNEY GONÇALVES IZZO  
NASC.: 3/6/1957  
Falecimento: 15/4/2023

ELIOMAR ABRANTES FERREIRA  
10/9/1941  
Falecimento: 5/5/2023

HANOT FREITAS  
NASC.: 26/10/1931  
Falecimento: 22/5/2023

## ASSISTÊNCIA FUNERAL: chegou o App ABCEL

Para facilitar a vida do associado acaba de chegar o aplicativo da ABCEL. A empresa mantém convênio com a AFALESP garantindo assistência funeral. Agora, com o novo APP, os associados poderão acessar segunda via de boleto, fazer alterações cadastrais, adquirir a carteirinha virtual, consultar o clube de benefícios e os materiais de convalescença. Para fazer o download do aplicativo basta procurar no Google Play ou na App Store. Na sequência é só fazer o login com o CPF do titular e o número de inscrição da ABCEL, que pode ser localizado no carnê, boleto ou carteirinha.

A assistência funeral garantida pelo convênio, oferece

acompanhamento completo e cobertura de todas as despesas com traslado e sepultamento, poupando a família de preocupações com trâmites burocrá-

ticos e pagamentos. Abrange o associado e pode ser estendido a cônjuge, filhos e enteados, pais e sogros mediante contratação. É concedido em razão de fale-

cimento do servidor que pode ser destinado ao cônjuge, companheiro(a) ou a terceiro que tenha custeado o funeral de servidor.



# COLÔNIAS

## Investimentos permanentes garantem lazer e segurança para toda a família



A AFALESP segue investindo de forma permanente nas duas colônias de férias, Caraguatatuba, no Litoral Norte, e Socorro, no Circuito das Águas, para atender os associados com exclusividade e proporcionando momentos únicos de lazer e segurança para toda a família. Uma importante conquista foi ter a solicitação atendida, por parte da Prefeitura de Caraguatatuba o corte de árvores antigas que além de provocar danos no muro e na piscina da unidade, ainda colocavam em risco munícipes e turistas que passavam pela via, tanto pelo perigo da queda e de possíveis acidentes, já que as árvores dificultavam a circulação pelas calçadas, quanto pela falta de iluminação local. Com a retirada,

a Associação recuperou a calçada, investiu no gramado, revitalizou o muro e agora pretende aplicar uma bela arte para embelezar ainda mais a via.

Esses investimentos não somente contemplam a qualidade da estadia dos associados e familiares, mas também demonstra a responsabilidade da diretoria com o entorno e com o convívio com a comunidade local. O corte das árvores foi necessário porque colocava, em risco a segurança de quem transita pela rua, tanto em relação ao perigo de queda e quanto pela falta de iluminação.

Em relação a Colônia, essas árvores estavam encravadas em um muro com metade na calçada e a outra metade dentro da uni-

dade, promovendo danos no muro e até podendo provocar estragos na piscina. “Elas ainda impediam a Associação de fazer o pedido de iluminação pública, que é fundamental para a segurança de nossos associados, turistas e da própria comunidade já que a rua contempla outras duas colônias e conta com uma escola de educação infantil”, afirmou Emanuel Florêncio, diretor secretário.

Segundo o presidente Carlos Alberto Marinho, agora as tratativas da AFALESP são para solicitar a implantação de iluminação pública na via.

SOCORRO - O presidente explicou que também está acompanhando o serviço de manutenção da colônia de Socorro. “Esta-

mos fechando um contrato que prevê a demolição de um muro antigo e a construção de um novo muro de divisa na parte superior do terreno da unidade

Esse investimento é de extrema importância porque nos períodos de chuva a água estava passando por baixo do muro, causando uma enxurrada próximo dos apartamentos e chalés. Essa é uma obra preventiva e estamos realizando antes que as águas coloquem em risco a parte estrutural do muro”.

Outra novidade para a Colônia de Socorro é a atualização do serviço de internet. Assim que for concluída os associados poderão se conectar e terão um serviço de qualidade em qualquer lugar e ambiente da unidade.



# Esteja com mãos e pés impecáveis com a AFALESP

A AFALESP fechou mais um convênio para atender com exclusividade seus associados. É uma nova opção para quem gosta de ter mãos e pés impecáveis e com preços especiais, a talentosa Cris vai oferecer serviços de manicure e pedicure todas as segundas-feiras, nas instalações da Associação. Agende seu horário pelo whatsapp (11) 95972-9822.

“É um espaço para aten-

der o nosso associado que poderá se programar e utilizar os serviços na própria Associação com descontos espe-

ciais e realizados por profissionais qualificados”, explicou o presidente da AFALESP, Carlos Alberto Marinho.



## Diretoria inicia discussões sobre Reforma Estatutária

A AFALESP iniciou as discussões sobre a Reforma Estatutária da associação e marcou duas reuniões virtuais por meio do aplicativo Zoom para aprofundar o debate, esclarecer dúvidas e receber propostas sobre o tema. As reuniões serão realizadas nos dias: 15/06, às 17 horas, e 22/06, às 17 horas. Os arquivos com o atual estatuto e as alterações pretendidas seguiram por e-mail e whatsapp dos associados. Os encontros virtuais acontecem antes da Assembleia Geral Extraordinária prevista para o dia 29/06. Inicialmente as propostas de alteração do Estatuto foram apresentadas durante as reuniões da diretoria executiva e dos conselhos e têm

como objetivo modernizar as diretrizes da entidade e adaptá-las à atual realidade administrativa, jurídica e de comunicação.

De acordo com o presidente da AFALESP, Carlos Alberto Marinho, há algum tempo a diretoria vinha refletindo sobre a importância da realização da Reforma Estatutária. “Entendemos que para aumentar nossa representatividade e o número de associado precisamos alterar o Estatuto e potencializar as estratégias para a captação de serviços e benefícios cada vez mais atrativos”. Segundo o diretor secretário Emanuel Florêncio, uma das principais propostas é ampliar a base de associados para tornar a associação mais sustentável



ao longo do tempo e garantir a continuidade e melhoria das ações realizadas pela AFALESP. “Além de atualizar o Estatuto em relação às novas necessidades, nossa meta é promover estratégias visando a ampliação da nossa base de associados, que hoje é basicamente limitada aos servidores da Assembleia Legislativa”. Para o diretor tesoureiro Gilmar de Souza

Manoel, é preciso ampliar as categorias de associados de modo a oportunizar pessoas próximas a participarem da associação. “Queremos incluir familiares de associados, trabalhadores de empresas que tenham contratos com a Alesp e AFALESP, atendendo uma demanda antiga e promovendo sustentabilidade financeira da associação ao longo do tempo”.



## Reencontros, atualização de conversas e boa música: confira os cliques dos eventos da AFALESP!



Momentos de descontração, alegria e muita emoção marcaram os últimos encontros promovidos pela AFALESP, o Bloquinho Carnavalesco e o Jantar Especial do Dia das Mães. O primeiro deles aconteceu em fevereiro durante o Carnaval.

Embalados por marchinhas carnavalescas de todos os tempos, a animação tomou conta do Bloco de Carnaval Amoribunda que no último dia 18/02, percorreu ruas dos bairros Aclimação e Vila Mariana, reunindo amigos e familiares em um momento único

de extravasar a felicidade. O Bloco foi um sucesso!

O Jantar Especial do Dia das Mães, patrocinado pela AFALESP e que aconteceu 11 de maio, na Primavera Vermelha Restaurante, Vila Mariana, contou com um cardápio especial

íssimo assinado pelo Dito Gastronomia. A tradicional celebração foi uma oportunidade de encontrar e reencontrar tanto os amigos que compartilham o cotidiano quanto aqueles que já estão aposentados, para curtir um bate papo, boa música e relembrar momentos vividos.







**Seja sócio da**  
**AFALESP**  
**tenha acesso a uma**  
**série de benefícios**

## Comunicado AFALESP

A AFALESP iniciou as discussões sobre a Reforma Estatutária da associação e marcou duas reuniões virtuais por meio do aplicativo Zoom para aprofundar o debate, esclarecer dúvidas e receber propostas sobre o tema com os associados.

**As reuniões serão realizadas nos dias:**

**15/06, às 17 horas**

**22/06, às 17 horas.**

Os arquivos com o atual estatuto e as alterações pretendidas seguiram por e-mail e whatsapp dos associados.

### Reforma Estatuto - 3 eixos

- 1 – Torná-lo menos burocrático e mais funcional
- 2 – Amplificar os objetivos e finalidades sociais
- 3 – Ampliar a base de associados - sustentabilidade

## AFALESP - Associação dos Funcionários da Assembleia Legislativa do Estado de São Paulo

### DIRETORIA EXECUTIVA

#### Presidente:

Carlos Alberto Marinho

#### 1º Vice-Presidente:

Mariana Pereira de Oliveira

#### 2º Vice-Presidente:

Izabel de Jesus Pinto

#### 1º Secretário:

Emanoel Florêncio de Souza

#### 2º Secretário:

Marta Regina Rangel Neves

#### 1º Tesoureiro:

Gilmar de Souza Manoel

#### 2º Tesoureiro:

Joacy Carneiro de Mesquita

### Depto. Financeiro:

Célia Regina Palma Martins

### Depto. Jurídico:

Luciano de Oliveira Santos

### Depto. Patrimônio:

Sergio Artur Ciccone

### Depto Aposentados e Pensionistas:

Humberto Beloni Bizerra

### Depto. Desportivo:

Aluizio Soares Peixoto Filho

### Depto. Social/Cultural:

Naiara Reis de

Almeida Perrucci

### Depto. Imprensa e Divulgação:

Celso de Moura Leite Ribeiro

### Depto. Cargos em Comissão:

Jorge Luiz Júlio

### CONSELHO DELIBERATIVO:

Rita Amadio de B. A. Ferraro, Cristina

Duarte Silva, Marisa Fernandes Silva

Spinardi, Gaspar Bissolotti Neto,

Natacha Souza Jones, Álvaro Weis-

sheimer Carneiro, Cilso Jorge Mes-

sias, Oriana Lídia Tossani, Wagner

Longo Kasakevic

### SUPLENTES:

Donizete De Souza Machado,

Januário Antônio Marques, Eugenia

Netto de Andrade e Silva Sahd

### CONSELHO FISCAL:

José Carlos Gonçalves, José Felix

Dos Santos Filho (*in memorian*),

Victorina Thereza Frugoli, Suzete

De Freitas Barbosa, Antônia Maria

Corrêa

### SUPLENTES:

Araceli Albino, Leonídia Martins De Lima

(*in memorian*)

### O PARLAMENTAR

#### Diretor Responsável:

Carlos Alberto Marinho

(Presidente da AFALESP)

#### Jornalista Responsável:

Jeferson Martinho – MTB 31886/SP

#### Apuração e Redação:

Juliana Oliveira

### Criação e Diagramação:

Rodrigo Domingues

Nova Onda Comunicação

### FOTOS:

Acervo AFALESP

### Redação e Administração:

Palácio 9 de Julho

Av. Pedro Álvares Cabral, 201

Subsolo – CEP 04097-900

Fones: 3886-6945 / 3886-6946 /

3686-6958

E-mail [afalesp@afalesp.com.br](mailto:afalesp@afalesp.com.br)

Site: [www.afalesp.com.br](http://www.afalesp.com.br)

Tiragem: 1.500 exemplares

### Impressão:

As matérias assinadas são de inteira responsabilidade de seus autores.



## O Parlamentar

Órgão Oficial da Associação dos

Funcionários da Assembleia

Legislativa do Estado de São Paulo

Afalesp - Entidade filiada a:

FESPESP, FEMALE, SESPESP,

MOSAP, CCM-IAMSPE

e PÚBLICA CENTRAL DO SERVIDOR

### IMPRESSO

### Mala Direta

#### Básica

62925474/0001-00/2017/SPM

#### Afalesp

Correios